

🔒 ESTADO

✓ Hecho

📄 PRIORIDAD

Mediano

🕒 TIEMPO ESTIMADO

1h 30m

TIPO DE TRABAJO

Preventivo

☰ DESCRIPCIÓN

Mantenimiento preventivo de balanza analítica.

👤 ASIGNADOS

 Manuel Meneses

📁 CATEGORÍAS

Inspection

Mantenimiento Preventivo

📍 UBICACIÓN

BA Laboratorios

Principal: INNOVATECIS, S.A.

🏢 ACTIVO

Balanza BA-BA-01

☰ PROCEDIMIENTO

Revisión de Balanza

7 / 7

Campos completados

☰ Descripción

Comprobar que el equipo se encuentra en funcionamiento óptimo previo a una calibración

Inspección general:

- ✓ Inspección externa.
- ✓ Encendido
- ✓ Prueba de teclado
- ✓ Cableado interno
- ✓ Limpieza general (interna y externa)
- ✓ Comprobar funcionamiento



Rellenado por Manuel Meneses el 07/21/2025, 11:48 AM

La balanza ejecuta procedimiento de ajuste correctamente?:

Aprobado

Alerta

Falla

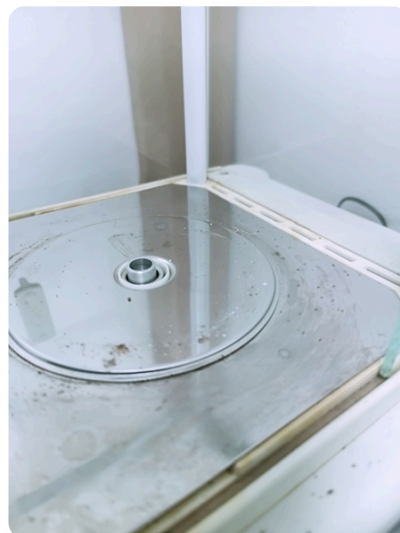
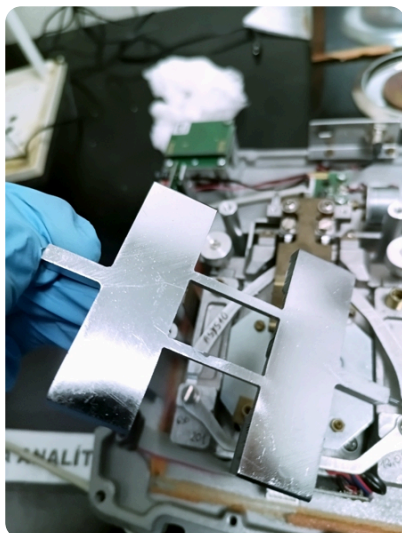
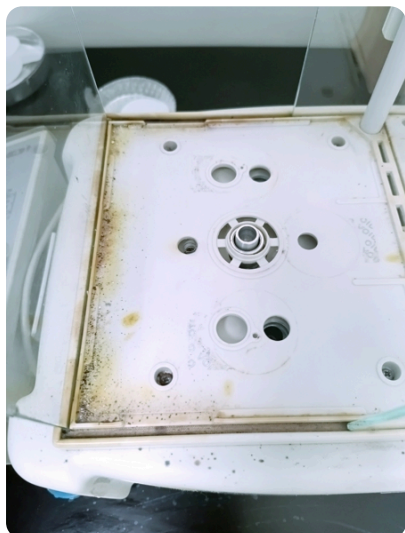
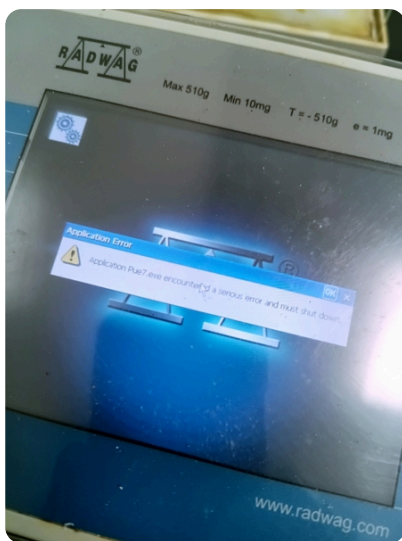
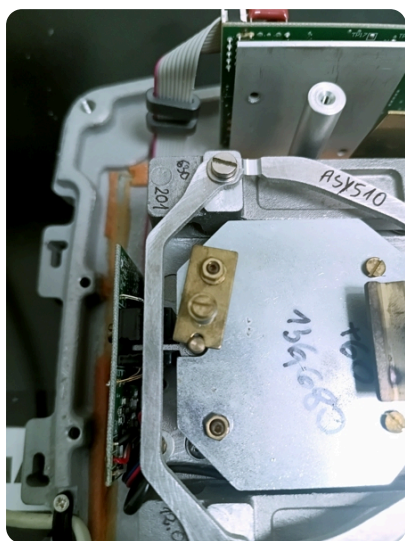

Notas:

Luego de la revisión inicial, ayer notó una respuesta lenta al momento de encender y mostrar valor cero.

Se encuentra que el teclado de membrana está fallando y se deberá reemplazar pronto.

Durante la prueba inicial, el equipo no pasó las pruebas básicas de excentricidad.

Durante la inspección interna, se encontró líquido y manchas sobre la masa de ajuste interna y parte superior de la celda.

Se encontró que la platina de límite de carga estaba desajustada. Se corrige y se comprueba que la excentricidad está correcta.

La masa de ajuste interno provoca un error fuera de tolerancia para las cargas en el tercer rango de error máximo permitido.

Se ajusta con modo de usuario y se comprueba que el equipo mide dentro de tolerancia en todo su ámbito de medición.

Rellenado por Manuel Meneses el 07/21/2025, 11:48 AM

Resultados de pruebas de desempeño del sistema de pesaje("hardware"):

- ✓ Aprobado
- Alerta
- Falla

Notas:

En caso de derrames de material y se sospecha de entrada del mismo al área de la celda, de deberá limpiar inmediatamente para evitar manchas o corrosión.

Rellenado por Manuel Meneses el 07/21/2025, 11:54 AM

Recibe por parte del Cliente::

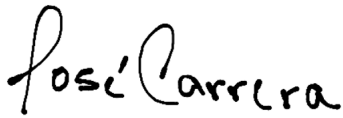

Firmado por Manuel Meneses el 07/21/2025, 12:57 PM

Realizó la inspección::



Firmado por Manuel Meneses el 07/21/2025, 11:56 AM

Fecha::

07/21/2025

Rellenado por Manuel Meneses el 07/21/2025, 11:56 AM

Etiqueta de Mantenimiento :

- Se coloca etiqueta y se verifica que el ID y fecha sean los correctos.

Rellenado por Manuel Meneses el 07/21/2025, 11:56 AM

📄 INFORMACIÓN DE ORDEN DE TRABAJO

Creado por: Manuel Meneses el 07/21/2025, 8:37 AM

Última actualización el 07/21/2025, 12:57 PM

Completado el 07/21/2025, 12:57 PM